

Sønderho Havn

- en historisk ladeplads i Vadehavet

Sønderho Havn Støtteforening har i samarbejde med Fanø Kommune uddybet tidevandsrenden Slagters Lo, der siden 1990'erne har været tilsandet. Fra 2021 kan man igen sejle med mindre både til og fra Sønderho.



To sæler slog sig ned ved den uddybede sejlrende i november 2020.

Projektet har kostet 7 mio kr med tilskud fra Boghandler Henning Clausens Fond, A. P. Møller Fonden, Sportgoodsfonden, Nordea-fonden, Aage V. Jensen Naturfond, Norlys Vækstpulje, Friluftsrådet, Lokale og Anlægsfonden, Alice og Tage Sørensens Fond, Krogagerfonden, 15. Juni Fonden og Lauritzen Fonden.

Færdsel ved Sønderho Havn er på eget ansvar. Der kan være blød bund langs kanten af renden. Børn bør være under opsyn af voksne.



Sønderho Naturhavn ca. 1980.

Spørgsmål og svar om Sønderho Havn

1. Hvor lang, bred og dyb er renden?

Svar: Renden er ca. 5 km lang. Bredden er 6-12 m. Dybden er 0,4 m ved middellavvande og 1,7 m ved middelhøjvande.

2. Hvornår kan man sejle i renden?

Svar: Sejlads i renden sker på skippers ansvar, og det anbefales at sejle på stigende vand. Der kan normalt sejles med småbåde 2 timer før til 1 time efter højvande.

3. Hvor stor er tidevandsforskellen ved Sønderho?

Svar: Tidevandet varierer med vindretningen. Den gennemsnitlige forskel på høj- og lavvande er 1,3 m. Se tidevandstabel for Esbjerg Havn og Ribe Kammersluse.

4. Sander sejlrenden til igen?

Svar: Tidevandet er med til at holde renden ren. Herudover skal renden vedligeholdes igen i 2025.

5. Hvad skal der ske med det opgravede sand, der ligger ved siden af renden?

Svar: Fanø Kommune arbejder på at få lov til at bruge sandet til forstærkning af Sønderhodiget.

6. Kan man slå et telt op ved havnen eller er der en shelterplads i nærheden?

Svar: Der er to campingpladser ved Sønderho og en shelterplads ved Annesdalbjerg i Fanø Plantage.

7. Hvad koster det at bruge havnen?

Svar: Frivillige bidrag kan lægges i bøssen ved broen eller betales på MobilPay 175633.

8. Er der en kontaktperson?

Svar: Sejlere er velkomne til at kontakte "havnekaptajn" Christian Fischer, mobil 4045 0993 eller e-mail chrfischer@mail.dk.

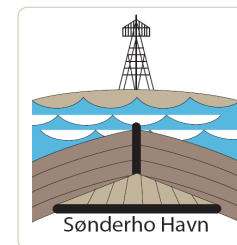

Sønderho Havn

En historisk ladeplads i Vadehavet



Sønderho Havn Støtteforening, 2021

www.sonderhohavn.dk

MobilPay 175633

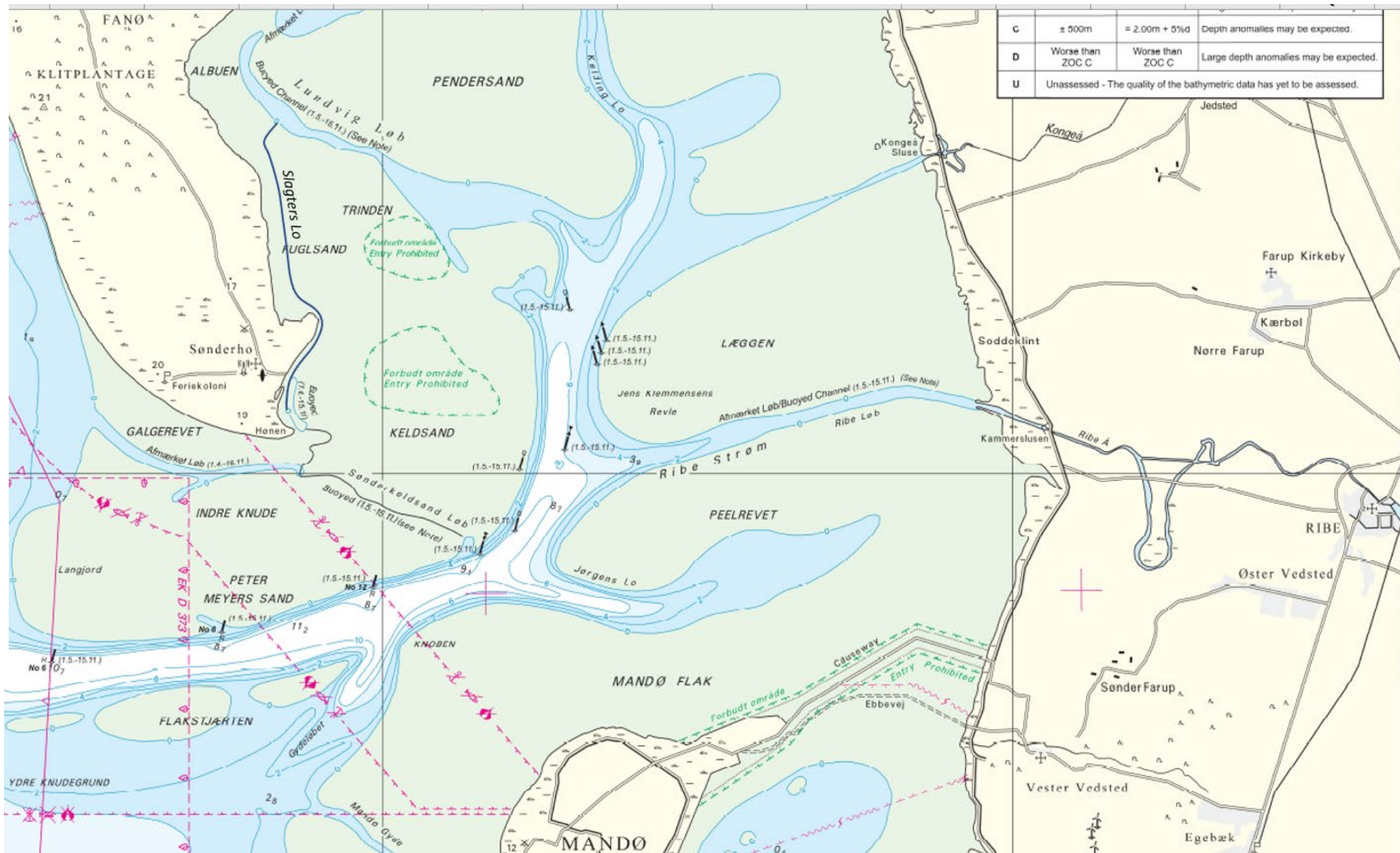

Nu kan man igen sejle mellem Sønderho og Ribe.
Turen varer knap 3 timer.